



れんげ特集

わたし 私ここに“ある使命”を帯びてやってきた。
 ここに隠された二つの顔をあばくために!



ここは「日野市市民の森ふれあいホール」。その名の通り市民に愛されるスポーツ施設だ。
 その一角にこのカフェはあった。レジ横には可愛いらしい字でメニューが書かれている。
 店員がいらっしやいませと笑顔を向けてきた。さて、その笑顔はいつまで続くかな。

れんげ ひとつめの顔「れんげcafe」

2022年8月にopenしたカフェです。
 営業は木・金・土・日・月曜日の10時～15時半。定休日が火・水曜日。
 ドリンク各種、ソフトクリーム、手作りケーキやクッキー、
 ランチタイムはうどんやカレーなどの
 食事を提供しており、他、駄菓子等も販売。ぜひ一度ご賞味ください!

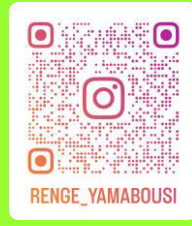

コーヒーを注文したが、席は注文不要で自由に使っていいらしい。親子連れが休憩していたり、
 スポーツ仲間とおしゃべりしている人もいる。ほほえましい光景をよそに、私は思い切って、
 店員に話しかけてみることにした。「ここには二つの顔があると聞いたぞ」
 ☺「よくご存じですね!このカフェは就労移行支援事業所が運営しているんですよ」
 「な、なんだって～～!？」

れんげ 二つめの顔「就労移行支援事業所れんげ」

2007年(平成19年)4月開設の障害福祉事業所です。
 一般企業などへ就職を考えている障害や難病をお持ちの方が利用することができます。就労などへ向けて、
 作業訓練や、企業実習、適性に合った職場探し、就労後の職場定着のための支援を最長3年間で行ないます。

なるほど、ではここにいる店員の何人かは、障害や難病を持ちながら働くためにトレーニングをしているというわけか。
 「具体的には一体どんなことをしているのだろう…。」☺「よろしければお話ししますよ！」

就労移行支援事業所れんげではこんなプログラムを行っています♪

カフェ業務 ドリンク作成 調理 食器洗浄 什器清掃 客席環境整備 接客	バックヤード業務 商品ラベル貼り コーヒー豆選別 広報誌発送業務	PC業務 注文数集計 名刺作成 商品ラベル作成	ビジネスマナー講習 コミュニケーション 演習 スポーツプログラム 余暇活動 利用者会議
---	---	----------------------------------	--

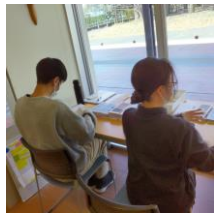

「一番の特徴は実店舗としてカフェ営業をしていることですね。本物の仕事を通して訓練するので、やりがいもある。
 それに、支援する職員もカフェ店員として一緒に働いていますから、職場コミュニケーションもリアルですよ！」
 ふむ。支援を受けつつリアルな仕事か。良さそうだ。だが……「そんなに良いことばかりなのか？」
 「お店の営業と支援を両立させるのは正直大変です。でも私たち支援員は、利用される方がよりよい働き方にたどり
 着き、社会全体が豊かになるよう支援を頑張っています！」OK、ここは地域のカフェと就労支援を兼ね備えた
 ダブルフェイス事業所だった。二つの顔をあばいたぞ!ミッションコンプリート!

ワークテラス・やまぼうし



現在、「やまぼうし平山台B-station」の作業スペース確保のため、レイアウト変更中！
ちょっとごちゃついています。多機能事業所ならではの連携でより良い活動/サービス提供を目指しています。

やまぼうしホーム



のこのかでは、リビングに大きな掲示版があります。そろそろ春を感じるこの頃ですので、祭日を利用してみんなで花を咲かせてみました。春が待ちきれません！

くらさわ

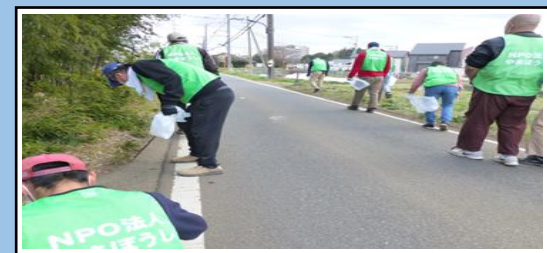

以前は、定期的に日時を決めて行っていた地域の清掃を、不定期ではありますが始めました。コロナ禍での運動不足を解消したいと考えています。ご近所の方は、見かけたらお声をかけください。励みになります。よろしくお願いいたします。

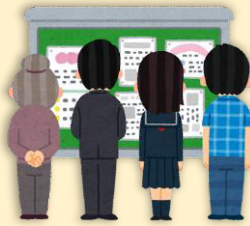

おちかわ屋



おちかわ屋メンバーが楽しみにしていた八王子東 特別支援学校の移動販売が再開され3年ぶりの販売でしたが、たくさん売れました。みなさんに感謝(^^)//

みずぐるま

“話せる” 指定席券売機



豊田駅に「話せる指定席券売機」が設置されました。障害者手帳での割引切符の購入等ができます。待ち時間の長い時もあるので、時間に余裕を持って利用するのがオススメです！

平山台



エイコーンカフェは就労継続支援B型事業所「やまぼうし平山台」の出張所。東京都立大学南大沢キャンパス内にあります。「やまぼうし平山台」で製造した弁当やパン、焙煎したコーヒー豆を使用したドリンクなど好評販売中。毎日みんなでがんばっていますっ！

寄付者名簿(敬称略) 2023年1月1日～3月31日

《寄付・会費納入へのご協力に感謝申し上げます。引き続きご協力お願いします》

会費：浅沼満里子・田中拓哉・御崎さなえ・岸雅孝・小倉哲生・日向野つる代・都倉高久・藤堂正裕
田代綾子・佐藤美千代・重田恵美子・大友一代・石井ひとみ・鈴木英規・佐々木節子・山浦正子・松川明彦
石月実千・飯田真二・尾形雄作・宇佐川容子・栗田太・佐々木まり恵・高橋智恵子・佐々木利奈・益子隼弥
吉沢美春・山口友美・貝森有美子・鈴木寿美枝・田中由美子・山田大樹・矢崎功・矢崎潤子・矢崎信光
小林美恵・横田朋弘・青木亮・金岡里枝・碓君子・峯本まり子・春口明朗・藤原多恵・鈴木美保・佐野真弓

寄付：細川正美・佐々木まり恵・石谷美也子・金岡里枝・碓君子・峯本まり子・松岡孝昌

発行元 認定NPO法人やまぼうし
〒191-0062 東京都日野市多摩平2-12-2
Tel 042-581-7946 Fax 042-514-9507
E-mail info@yamabousi.org URL <https://www.yamabousi.org/>

振込先 ゆうちょ銀行9900 店番019 当座0123984 特定非営利活動法人やまぼうし
【郵便局 記号00100-7 番号 123984 特定非営利活動法人 やまぼうし】

やまぼうしは、障がいのある人、家族はもちろん支援スタッフやサポーター、通信購読者も共に会員登録をして会の活動を支えています。